

**Obecně závazná vyhláška č. 2/2015
obce Kvasiny
o pravidlech pro pohyb psů na veřejných prostranstvích**

Zastupitelstvo obce Kvasiny se na svém zasedání dne 30.3.2015 usnesením č. 5/4/2015 usneslo vydat na základě ustanovení § 24 odst. 2 zákona č. 246/1992 Sb., na ochranu zvířat proti týrání, ve znění pozdějších předpisů, a v souladu s ust. § 10 písm. d), § 35 a § 84 odst. 2) písm. h) zákona č. 128/2000 Sb., o obcích (obecní zřízení), ve znění pozdějších předpisů, tuto obecně závaznou vyhlášku (dále jen „vyhláška“).

Čl. 1

Úvodní ustanovení

1. Tato obecně závazná vyhláška upravuje základní pravidla pro pohyb psů na veřejném prostranství a vymezuje prostory pro volné pobíhání psů.
2. Ustanovení této vyhlášky se vztahují na celé území obce Kvasiny.
3. Ustanovení této vyhlášky se vztahují na všechny chovatele psů, jestliže se pas pohybuje na veřejném prostranství obce Kvasiny.

Čl. 2

Základní pojmy pro účely této vyhlášky

1. Veřejným prostranstvím pro účely této vyhlášky jsou všechny ulice, chodníky, náměstí, komunikace, veřejná zeleň, parky a další prostory přístupné každému bez omezení, tedy sloužící obecnému užívání, a to bez ohledu na vlastnictví k tomuto prostoru. Vymezení veřejného prostranství pro volný pohyb psů je uvedeno v příloze, která je nedílnou součástí této vyhlášky.
2. Fyzickou osobou, která má psa na veřejném prostranství pod kontrolou či dohledem se rozumí např. chovatel psa, jeho vlastník či doprovázející osoba.
3. Vodítko je mechanický prostředek uzpůsobený k vedení psa, který umožňuje ovládání pohybu psa.

Čl. 3

Pravidla pro pohyb psů

1. Pes musí být na veřejném prostranství veden na vodítku. Toto ustanovení neplatí pro chovatele (držitele) asistenčních psů včetně psů vodících a psů signálních.¹
2. Pes, u něhož to nevylučuje tělesná konstituce, musí být na veřejném prostranství opatřen náhubkem.

¹ Tímto se rozumí, pes doprovázející osobu zdravotně či tělesně postiženou

3. V případě, že pes svými exkrementy způsobí znečištění veřejného prostranství, je fyzická osoba, která má psa na veřejném prostranství pod kontrolou či dohledem² povinna toto znečištění neprodleně odstranit.

Čl. 4

Vymezení veřejného prostranství pro volný pohyb psů

1. Vyčleněnými plochami pro volný pohyb psů, jsou tyto následující plochy:

- a) nad lomem pozemek p. č. 5065
- b) za Kulturním domem pozemek p. č. 1014/5
- c) stromová alej u firmy Škoda Auto a. s. pozemek p. č. 3035
- d) Zámecká, část prostoru nad parkovištěm pozemek p. č. 405/109
- e) za řekou nad Restaurací U Zlatého soudku pozemek p. č. 1384/1

2. Podrobnější vymezení těchto prostor je vyznačeno na mapkách, které tvoří přílohy č. 1 - 5 této obecně závazné vyhlášky.

3. Volné pobíhání psů v prostorech uvedených v odst. 1 je možné pouze pod neustálým dohledem a přímým vlivem chovatele.

Čl. 5

Kontrola a sankce

1. Kontrolu dodržování této obecně závazné vyhlášky provádí příslušná městská policie

2. Porušení povinností stanovených touto obecně závaznou vyhláškou bude postihováno:

- a) u fyzických osob podle zvláštních předpisů jako přestupek
- b) u právnické a fyzické osoby, která je podnikatelem při výkonu podnikatelské činnosti jako jiný správní delikt, nepůjde-li o trestní čin.

Čl. 6

Zrušující ustanovení

Dnem nabytí účinnosti této obecně závazné vyhlášky se ruší obecně závazná vyhláška č. 2/2014, o pravidlech pro pohyb psů na veřejných prostranstvích.

Čl. 7

² Fyzickou osobou se rozumí např. chovatel psa, jeho vlastník či doprovázející osoba.

Závěrečné ustanovení

1. Touto vyhláškou nejsou dotčeny povinnosti stanovené zvláštními právními předpisy, především dle nového občanského zákoníku.
2. Tato obecně závazná vyhláška nabývá účinností patnáctým dnem po dni vyhlášení.

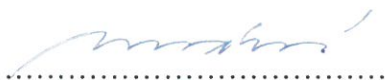

.....
Ing. Alice Nováková
starostka



.....
Marie Šremrová
místostarostka

Vyvěšeno na úřední desce dne: 7.4.2015
Sejmut z úřední desky dne: 22.4.2015



107

107 41

107 419

107 4110

107 4111

107 4112

107 4113

107 4114

107 4115

107 4116

107 4117

107 4118

107 4119

107 4120

107 4121

107 4122

107 4123

107 4124

107 4125

125011

1092

1052

1061

1052

13813

1050

391

392

393

340

440

1060

1060

1060

1014

5022

A

5022

5022

5022

5022

5022

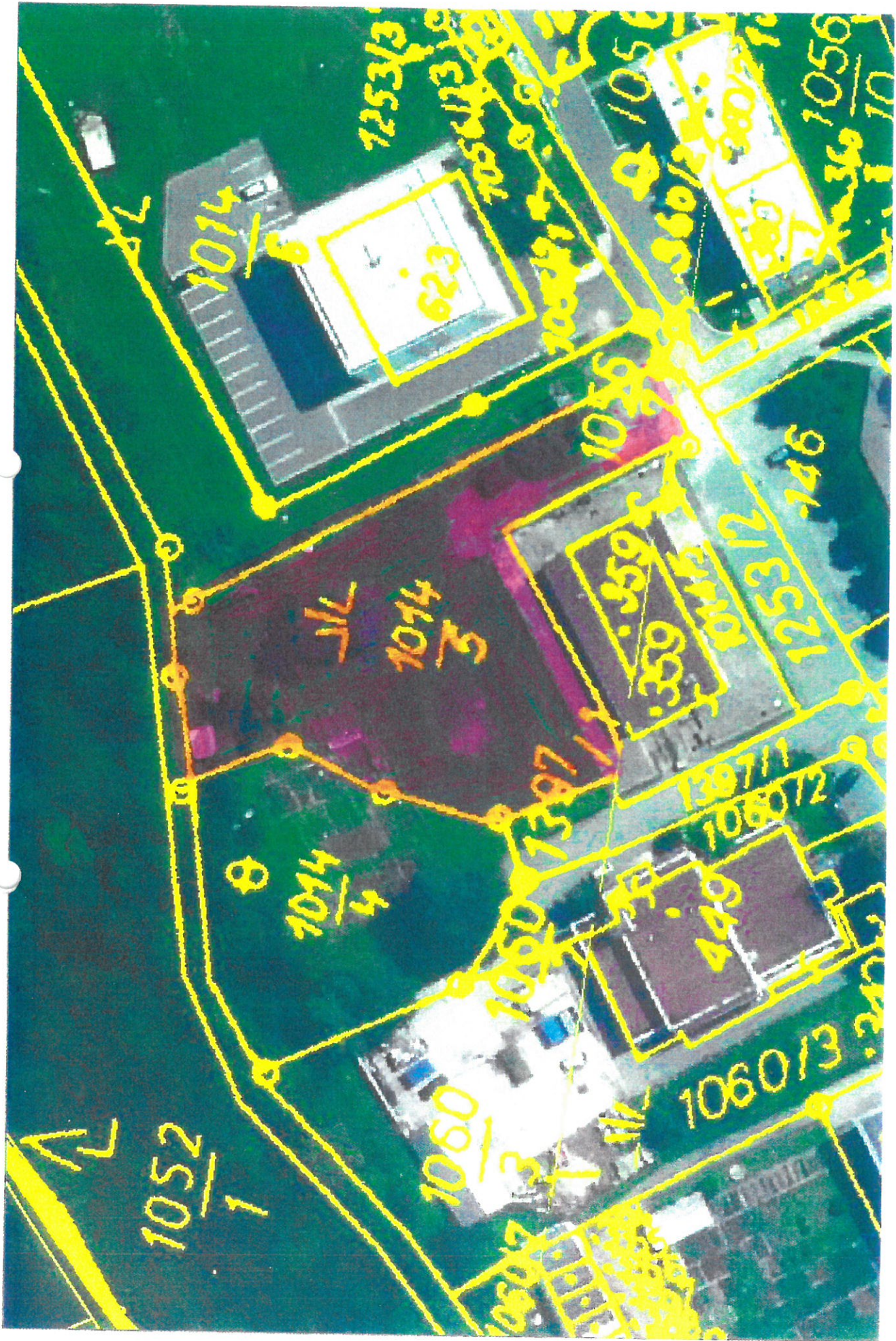



PRÍLOHA č. 4



