KVASINY

Ochranný Val

PPB

08.11.2021

ŠKODA
SIMPLY CLEVER

Val – celek

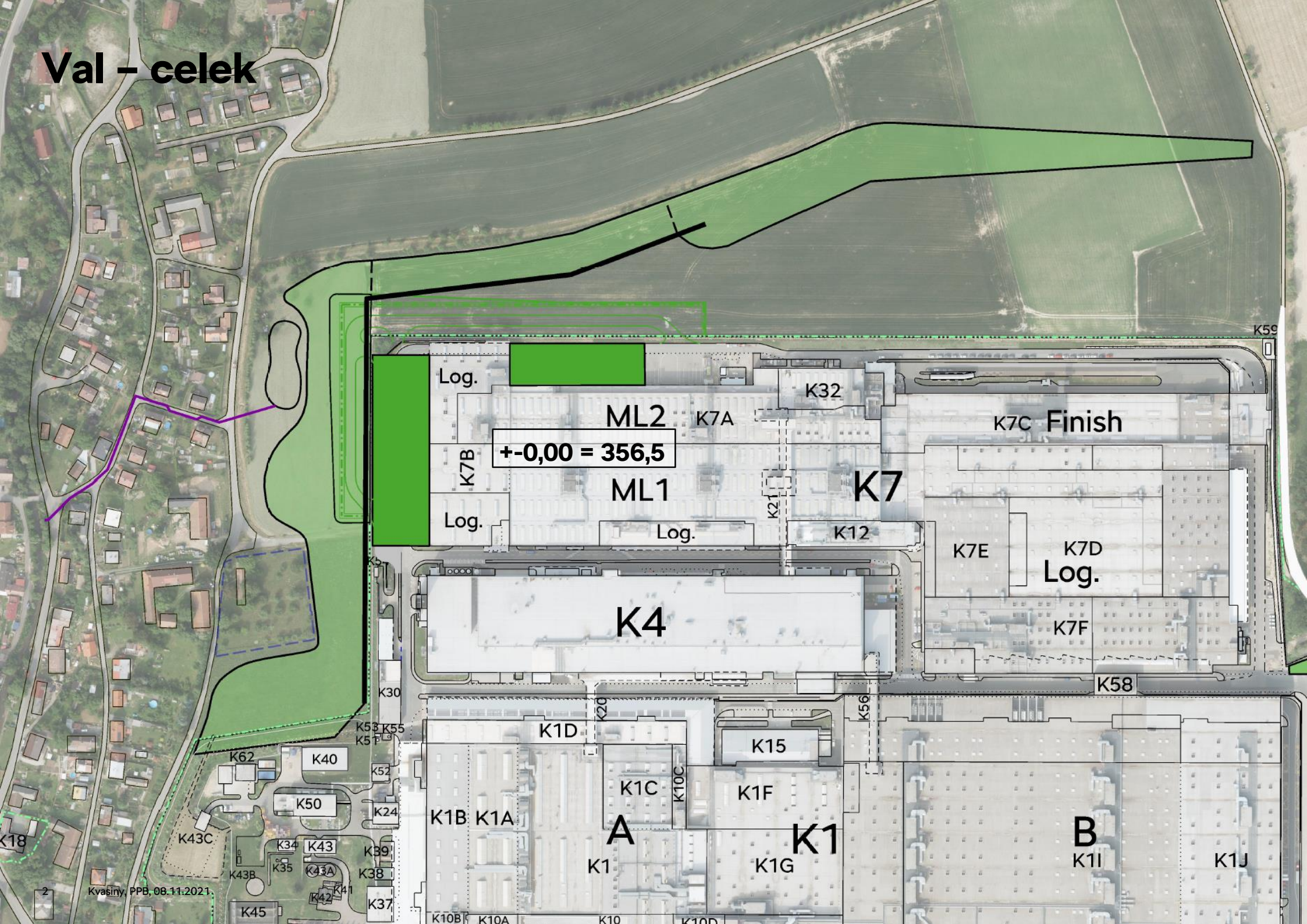
Log.
ML2
K7A
K32
K7C
Finish
+-0,00 = 356,5
K7B
ML1
K7
K21
Log.
Log.
K12
K7E
K7D
Log.
K4
K7F
K58
K30
K20
K56
K53
K55
K51
K1D
K15
K62
K40
K52
K1C
K10C
K1F
K50
K24
K1B
K1A
A
K1
K1G
B
K1I
K1J
K43C
K34
K43
K39
K35
K43A
K38
K43B
K41
K42
K37
K45
K10B
K10A
K10
K10D
K18
K59
2
Kvasiny, PPB, 08.11.2021

Val – celková situace

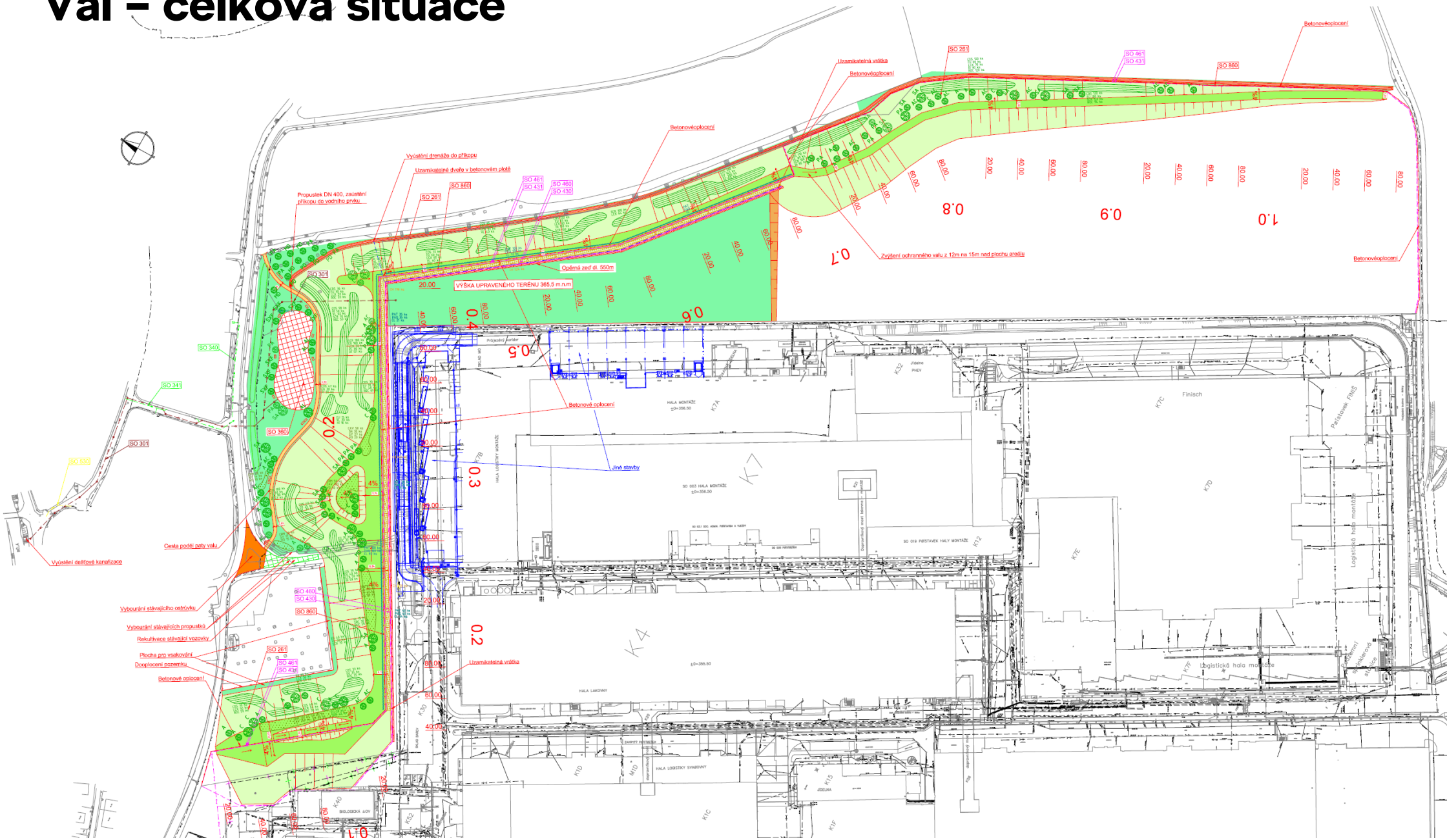

Val – etapizace

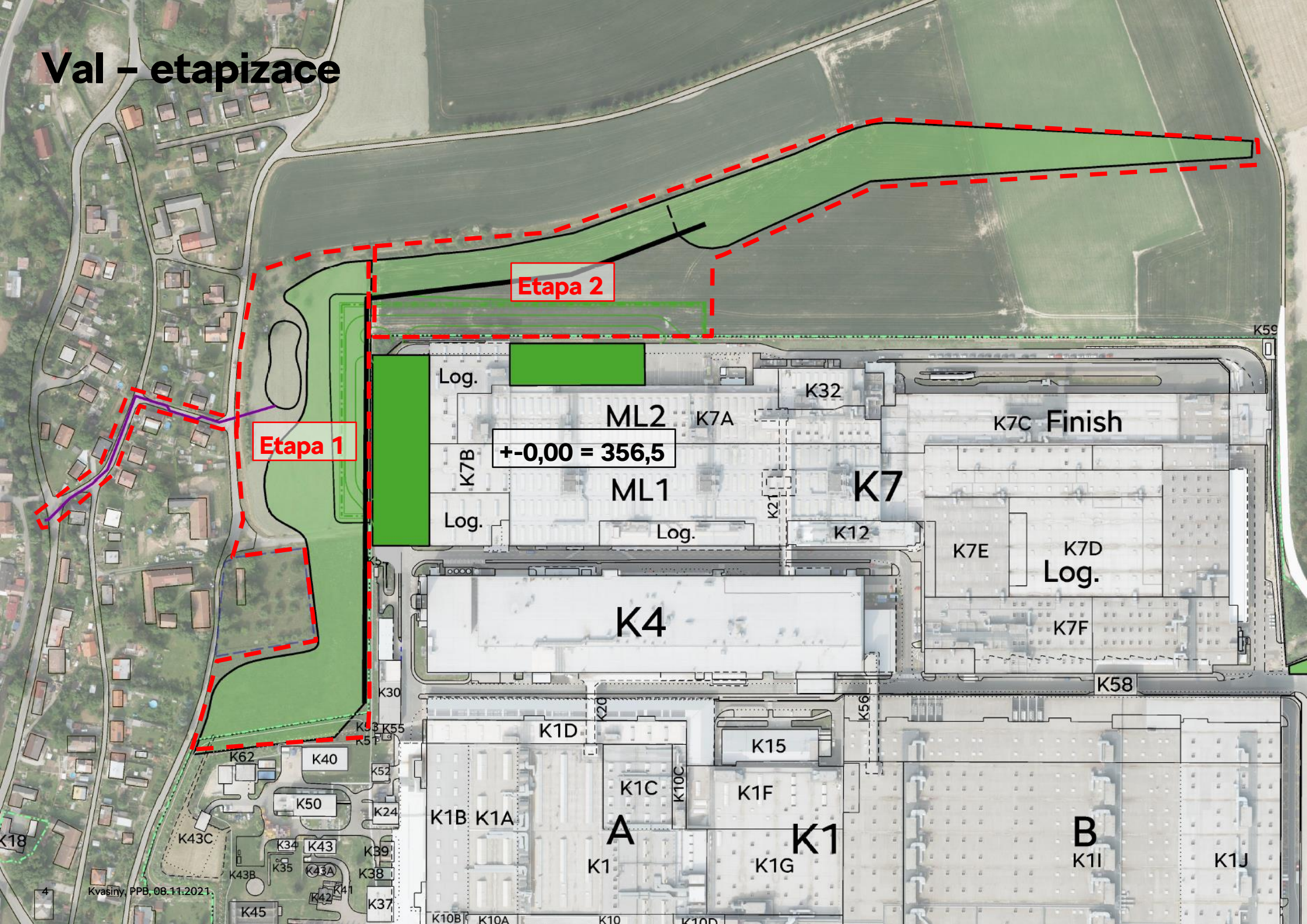

Val – celek

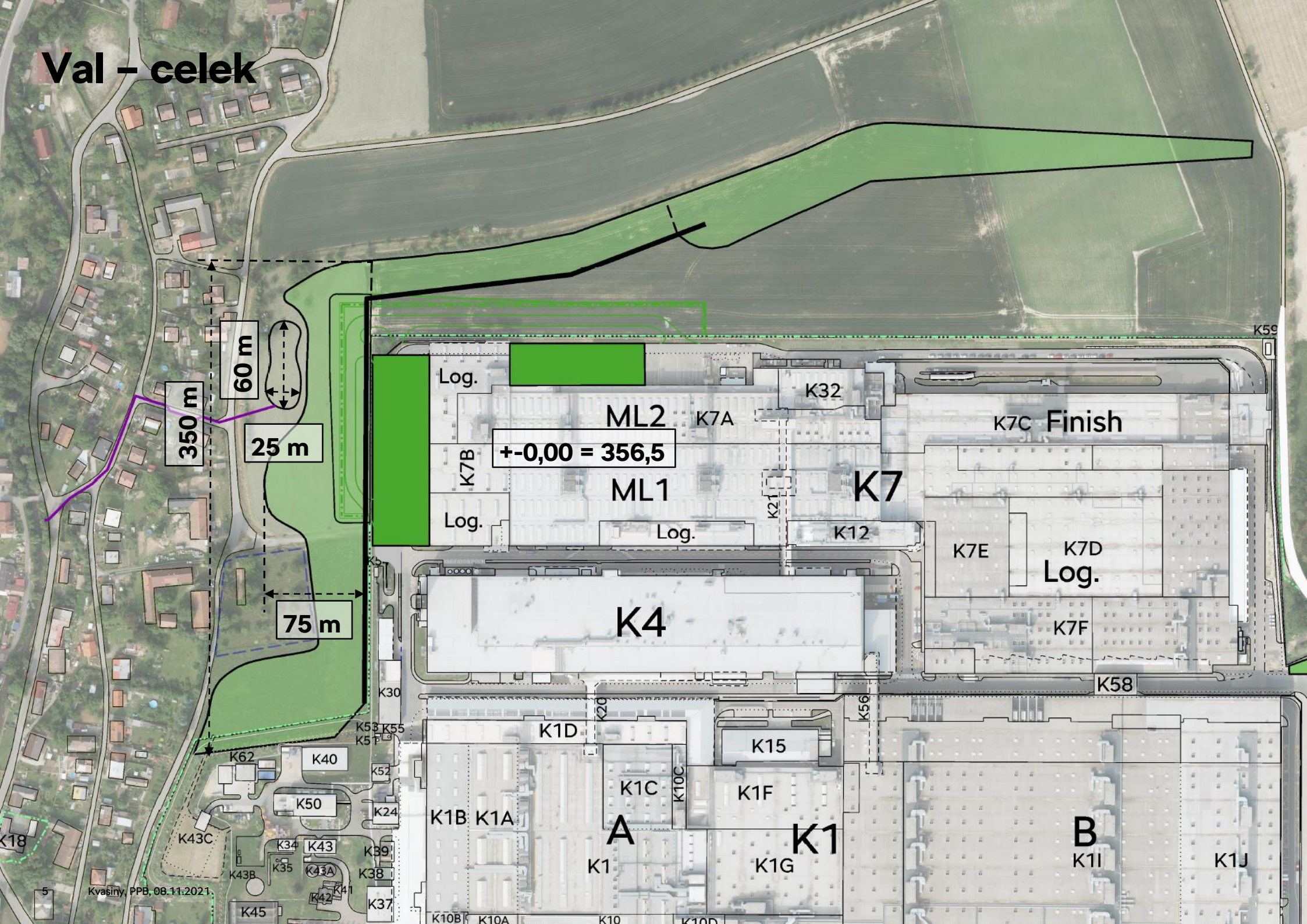
60 m
350 m
25 m
75 m
Log.
ML2
K7A
K32
K7C
Finish
+-0,00 = 356,5
K7B
ML1
K7
K21
Log.
Log.
K12
K7E
K7D
Log.
K4
K7F
K58
K59
K30
K20
K56
K53
K55
K51
K1D
K15
K62
K40
K52
K50
K24
K1C
K10C
K1F
K1B
K1A
A
K1
K1G
B
K1I
K1J
K43C
K34
K43
K39
K35
K43A
K38
K43B
K41
K42
K37
K45
K18
K10B
K10A
K10
K10D
5
Kvasiny, PPB, 08.11.2021

Val – vizualizace

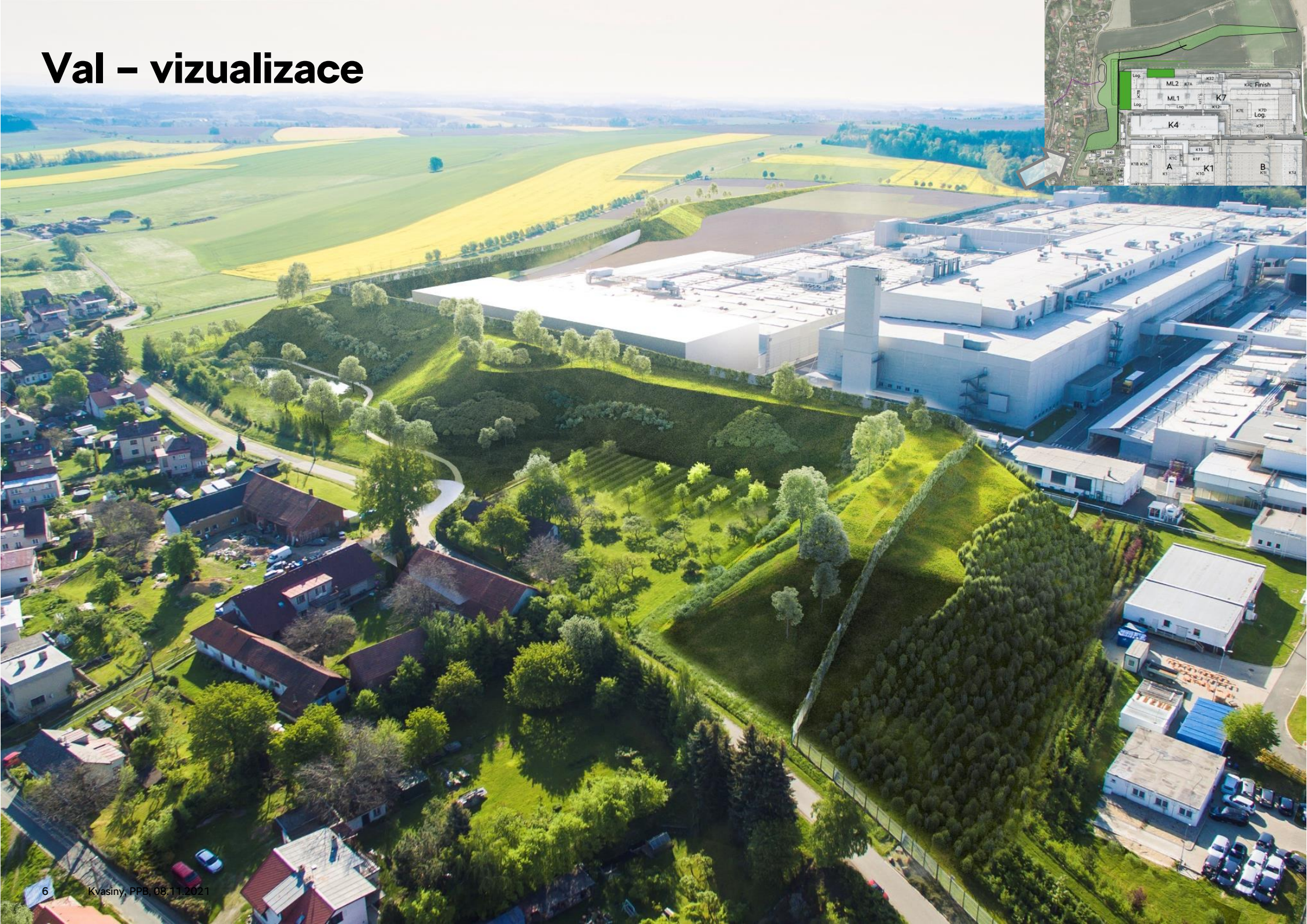

ML2
K7A
K32
K7C Finish
ML1
K7B
K7
K7D
Log.
K7E
K4
K7F
K1D
K15
K1C
K1F
K1B K1A
A
K1
K1G
B
K1I

Val – vizualizace

Val – vizualizace

Val – řez

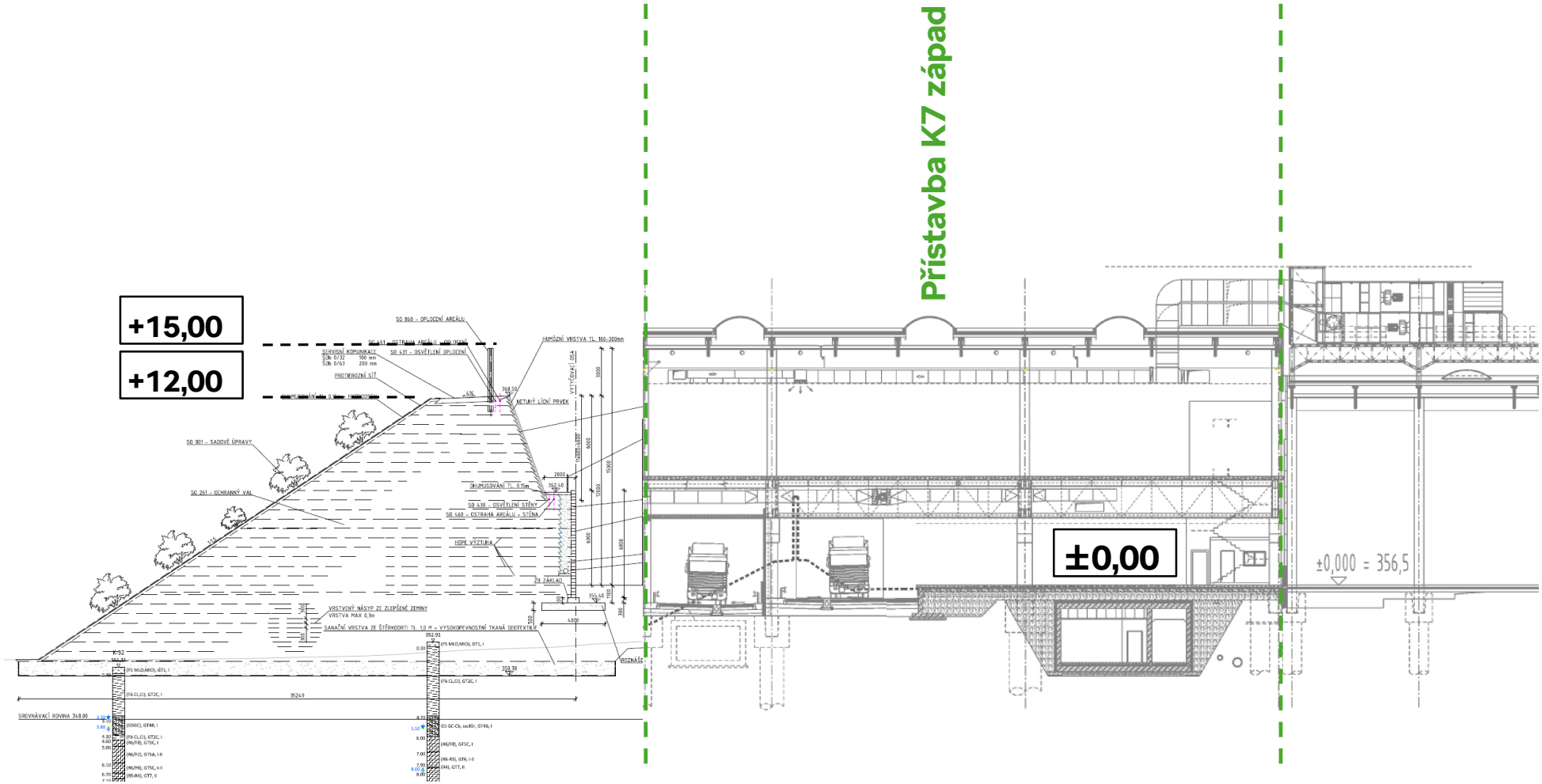
+15,00
+12,00
Přístavba K7 západ
±0,00
±0,000 = 356,5
SO 860 - OPLOCENÍ AREÁLU
SO 431 - OSVĚTLENÍ OPLOCENÍ
PROTIEROZNÍ SÍT
HUMÓZNÍ VRSTVA TL. 100-300mm
NETUHÝ LIČNÍ PRVEK
SO 901 - SADOVÉ ÚPRAVY
SO 261 - OCHRANNÝ VAL
OHUMUSOVÁNÍ TL. 0,15m
SO 430 - OSVĚTLENÍ STĚNY
SO 460 - OSTRAHA AREÁLU - STĚNA
HDPE VÝZTUŽ
ZÁKLAD
VRSTVENÝ NÁSYP ZE ZLEPŠENÉ ZEMINY
VRSTVA MAX 0,3m
SANAČNÍ VRSTVA ZE ŠTĚRKODRTI TL 1,0 M + VYSOKOPEVNOSTNÍ TKANÁ GEOTEXTILIE
ROZNÁŠEC
SROVNÁVACÍ ROVINA 348,00
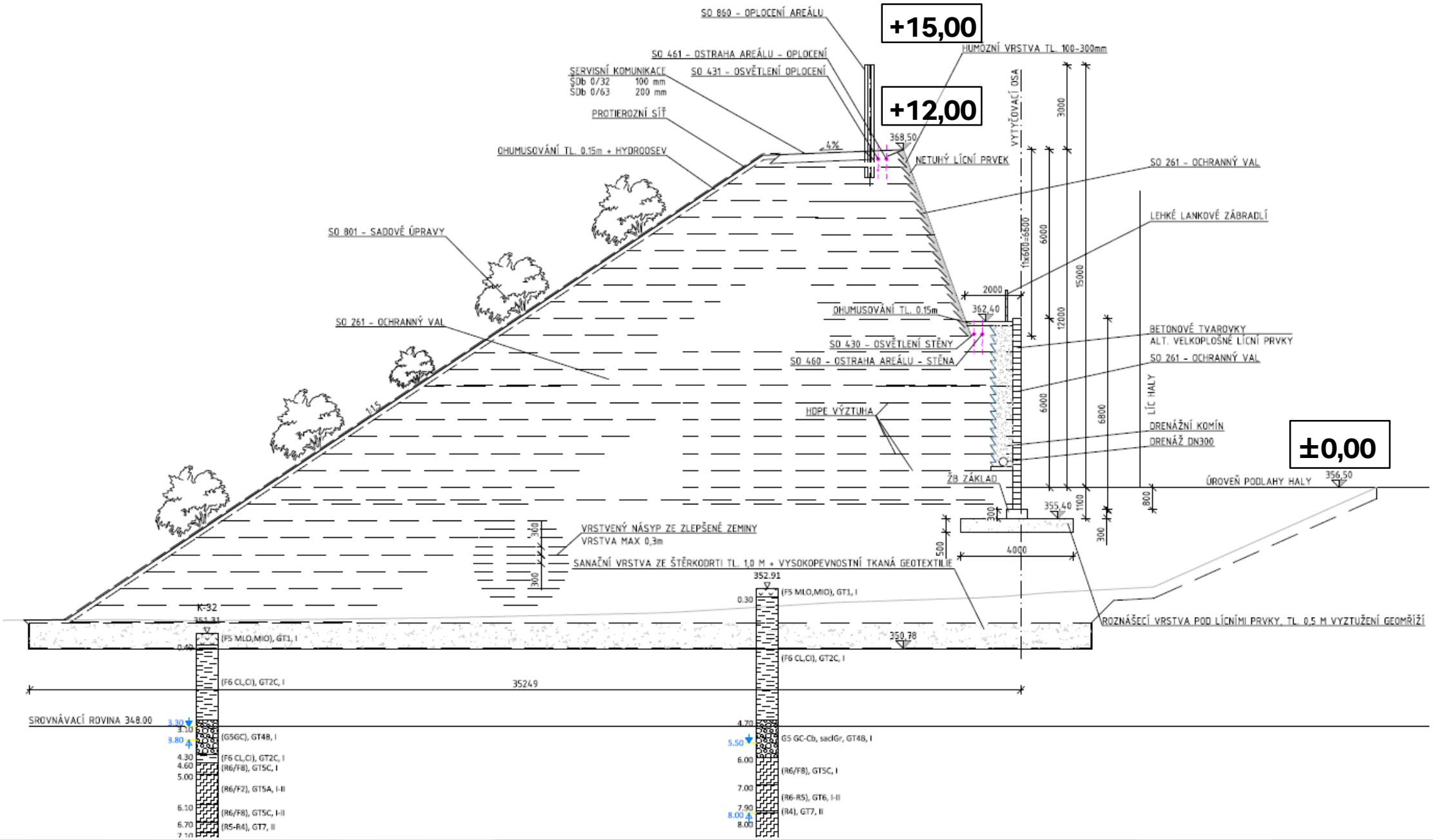
Val – vzorový příčný řez