

VÝKAZ DOSAVADNÍHO A NOVÉHO STAVU ÚDAJŮ KATASTRU NEMOVITOSTÍ

Dosavadní stav				Nový stav										
Označení pozemku parc. číslem	Výměra parcely		Druh pozemku	Označení pozemku parc. číslem	Výměra parcely		Druh pozemku	Typ stavby	Zpús. určení výměr	Porovnání se stavem evidence právních vztahů				
	ha	m ²	Způsob využití		Způsob využití	Způsob využití	Způsob využití	Díl přechází z pozemku označeného v katastru nemovitostí		Číslo listu vlastnictví	Výměra dílu		Označení dílu	
st.17	2	63	zast. pl.	st.17 2342	2	62 1	zast. pl. ostat. pl. ostat. komunikace	č.p. 48 rod.dům	0	st.17	263	2	62	1
										st.17	263			
st.30/1	9	07	zast. pl.	st.30/1 2343	8	92 15	zast. pl. ostat. pl. ostat. komunikace	č.p. 42 rod.dům	0	st.30/1	754	8	92	15
										st.30/1	754			
58/3	3	10	zahrada	58/3 58/4	3	08 2	zahrada ostat. pl. jiná plocha		0	58/3	289	3	08	2
										58/3	289			
64	8	88	zahrada	zaniká 64/1 64/2	8	77 11	zahrada ostat. pl. ostat. komunikace		0	64	263	8	77	11
										64	263			
102	31	18	zahrada	zaniká 102/1 102/2	30	22 96	zahrada ostat. pl. ostat. komunikace		0	102	754	30	22	96
										102	754			
120/1	37	94	lesní poz.	120/1 120/2	37	73 21	lesní poz. ostat. pl. ostat. komunikace		0	120/1	10001	37	73	21
										120/1	10001			
	92	80			92	80								

Výkaz údajů o bonitovaných půdně ekologických jednotkách (BPEJ) k parcelám nového stavu

Parcelní číslo podle		Kód BPEJ	Výměra		BPEJ na dílu parcely	Parcelní číslo podle		Kód BPEJ	Výměra		BPEJ na dílu parcely
katastru nemovitostí	zjednodušené evidence		ha	m ²		katastru nemovitostí	zjednodušené evidence		ha	m ²	
58/3		75800	3	08							
64/1		72514	1	19							
		75800	7	58							
102/1		72501		96							
		72514	28	57							
		75800		69							

GEOMETRICKÝ PLÁN pro rozdělení pozemku	Geometrický plán ověřil úředně oprávněný zeměměřický inženýr	Stejnopis ověřil úředně oprávněný zeměměřický inženýr:
	Jméno, příjmení: Ing. Jindra Horáková	Jméno, příjmení: Ing. Jindra Horáková
	Číslo položky seznamu úředně oprávněných zeměměřických inženýrů: 1961/2000	Číslo položky seznamu úředně oprávněných zeměměřických inženýrů: 1961/2000
	Dne: 28. prosince 2017 Číslo: M-65/2017	Dne: 10. ledna 2018 Číslo: MM-65/2017
	Náležitosti a přesnosti odpovídá právním předpisům.	Tento stejnopis odpovídá geometrickému plánu v elektronické podobě uloženému v dokumentaci katastrálního úřadu.
Vyhotovitel: Milan Jíra Zoubkova 633 517 41 Kostelec n. Orl.	Katastrální úřad souhlasí s očíslováním parcel.	Ověření stejnopisu geometrického plánu v listinné podobě.
Číslo plánu: 853-80/2017	KÚ pro Královéhradecký kraj KP Rychnov nad Kněžnou Libor Čermák PGP-1521/2017-607 2018.01.09 12:24:34 CET	
Okres: Rychnov nad Kněžnou		
Obec: Kvasiny		
Kat. území: Kvasiny		
Mapový list: Rychnov nad Kněžnou 3-2/31, 4-2/42		
Dosavadním vlastníkům pozemků byla poskytnuta možnost seznámit se v terénu s průběhem navrhovaných nových hranic, které byly označeny předepsaným způsobem. viz seznam souřadnic		

Seznam souřadnic (S-JTSK):

Souřadnice pro zápis do KN

Číslo bodu	Y	X	kk	Poznámka
446-256	609932.62	1045349.14	3	znak barvou
666-2	609553.66	1045176.97	3	sloupek plotu
791-616	610100.89	1045463.51	8	linie terénu
791-639	610077.35	1045453.33	8	znak barvou
791-709	610030.08	1045426.45	8	kraj komunikace
791-779	609999.07	1045407.61	8	znak barvou
791-786	609994.93	1045426.09	8	znak barvou
791-844	609957.70	1045371.50	8	znak barvou
791-849	609954.96	1045380.62	8	roh budovy
791-1246	609713.21	1045225.38	8	znak barvou
791-1318	609674.64	1045210.90	8	znak barvou
791-1444	609601.21	1045180.81	8	znak barvou
791-1453	609595.54	1045177.86	8	znak barvou
791-1454	609590.42	1045185.41	8	budova
791-1457	609582.81	1045174.99	8	znak barvou
1	610093.04	1045460.12	8	kraj komunikace
2	610057.54	1045442.07	8	kraj komunikace
3	609998.69	1045409.30	8	dř. kolík
4	609966.69	1045382.06	3	dř. kolík *
5	609957.30	1045372.83	8	dř. kolík
6	609947.90	1045363.58	3	dř. kolík *
7	609941.84	1045357.36	8	dř. kolík
8	609699.74	1045220.32	8	kraj žlabu
9	609699.19	1045220.12	8	kraj žlabu
10	609597.12	1045178.68	8	kraj komunikace
11	609595.25	1045178.28	8	kraj komunikace
12	609576.80	1045175.40	8	kraj komunikace
13	609583.12	1045176.05	3	kraj komunikace
14	609591.73	1045177.54	3	kraj komunikace
15	609700.43	1045217.81	3	kraj žlabu
16	609700.99	1045216.95	3	kraj žlabu
17	609701.46	1045217.27	3	kraj žlabu
18	609700.95	1045218.11	3	kraj žlabu

* Body 4 a 6 byly, dle §91 odst. 6 vyhlášky č. 357/2013 Sb., dočasně stabilizovány dřevěnými kolíky

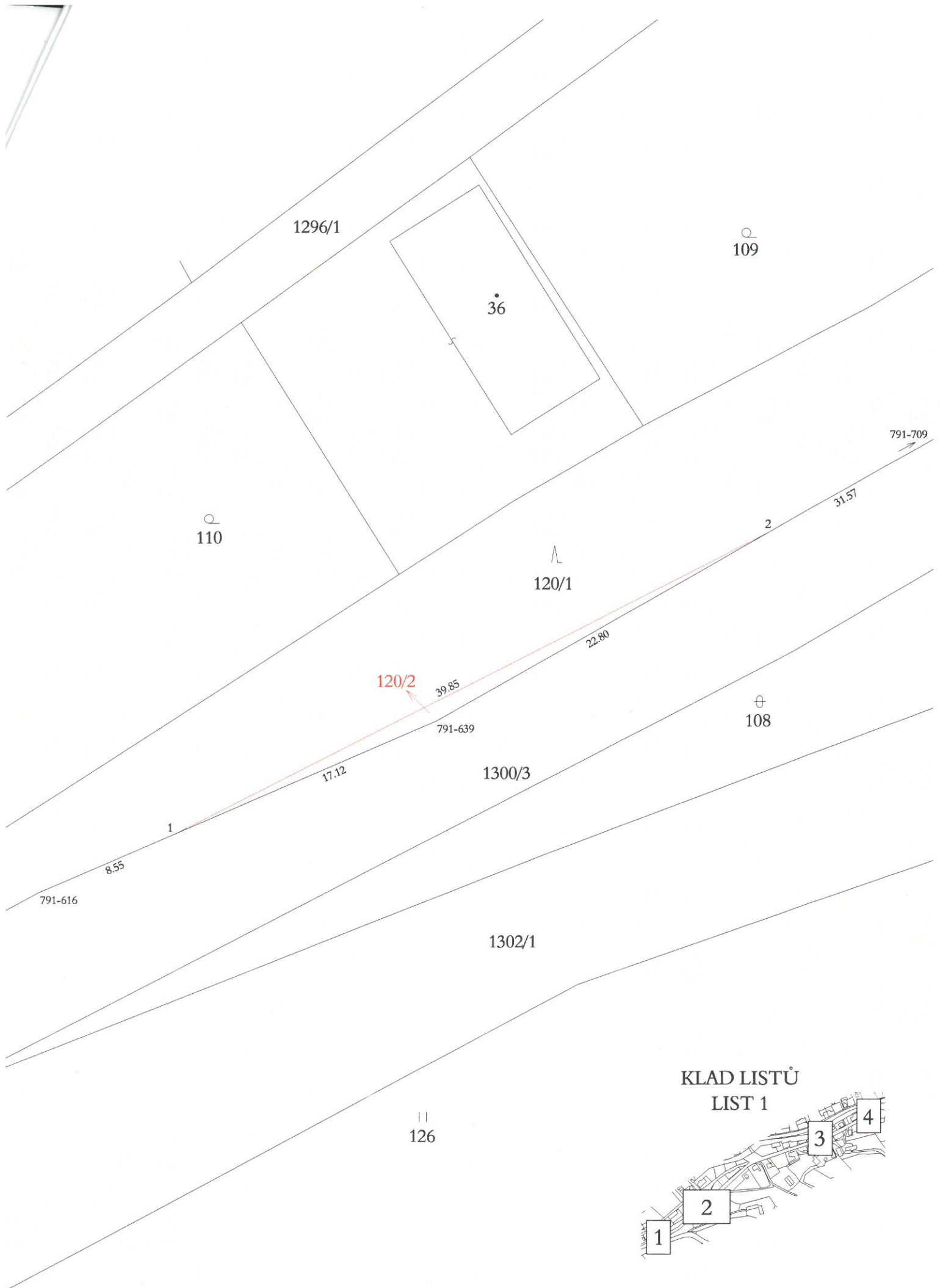

KLAD LISTŮ
LIST 1



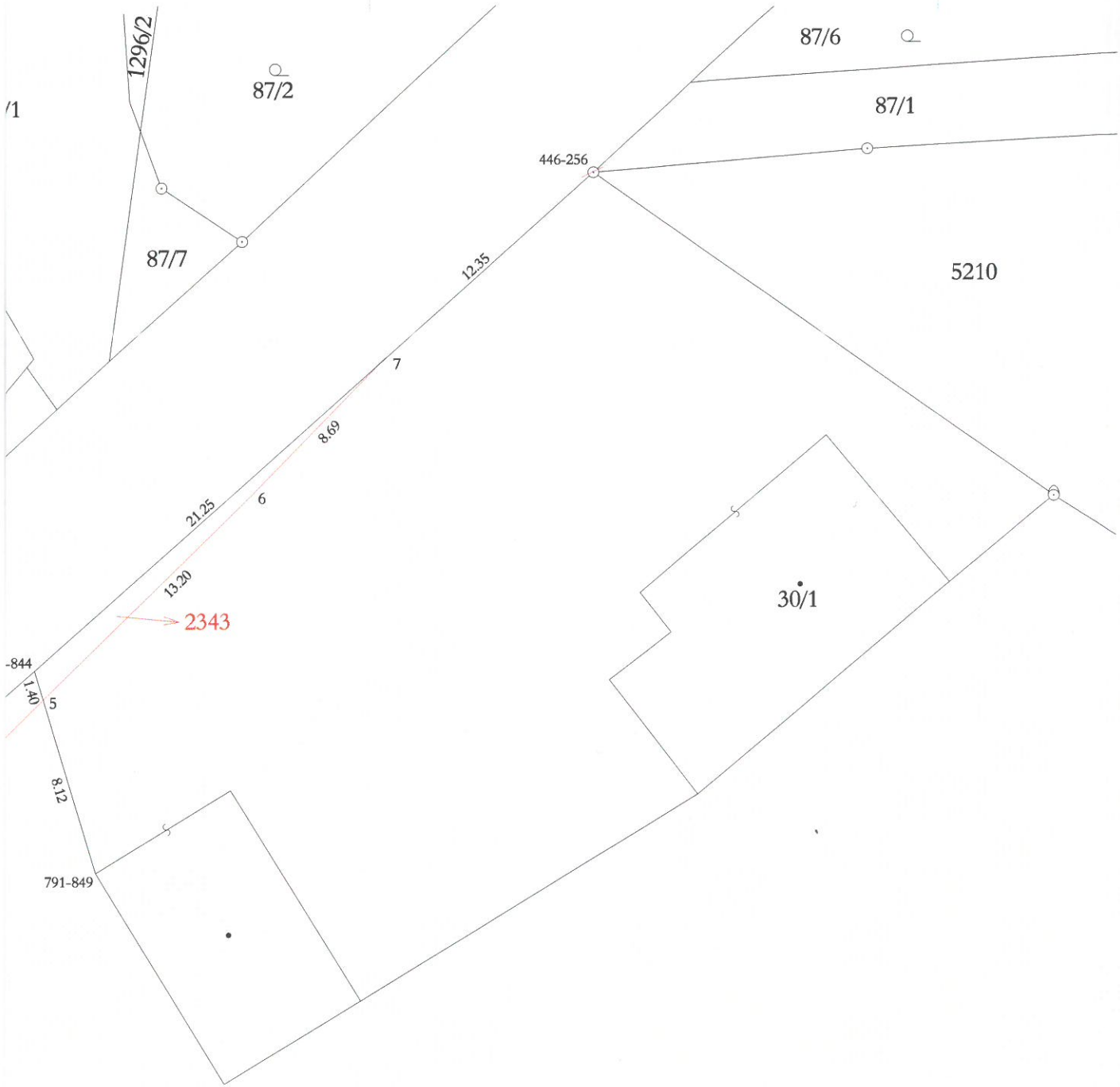

KLAD LISTŮ
 LIST 2

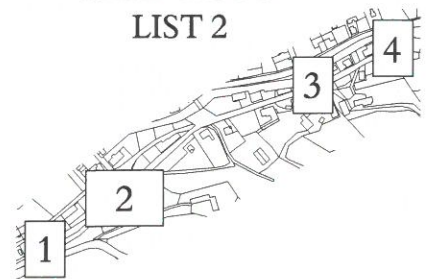



32

1294

1290

33

31

79

100

589

102/2

13.16

1300/3

42.01

102
102/1

791-779

1.73

3

17.20

108

791-786

1

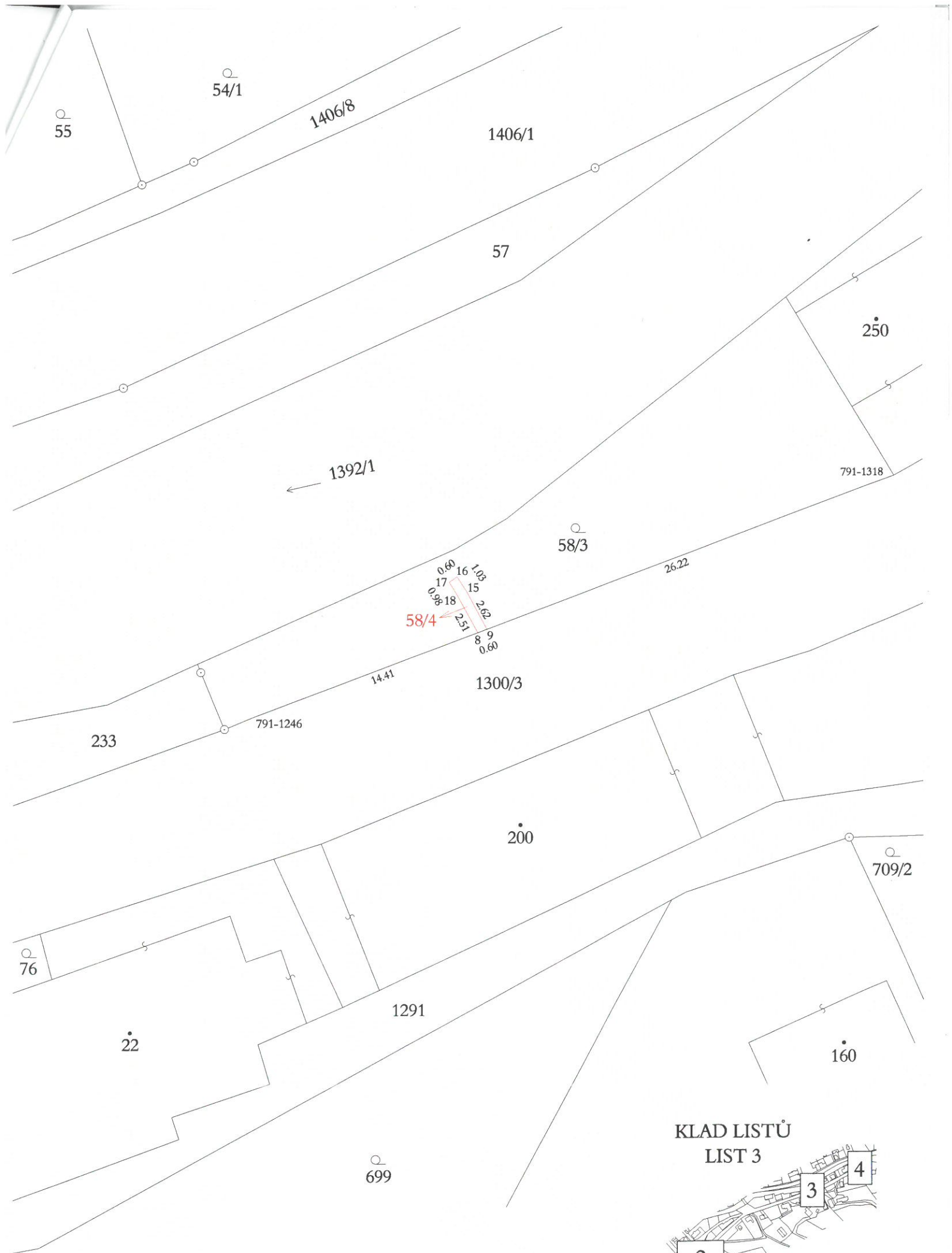

KLAD LISTŮ
LIST 3

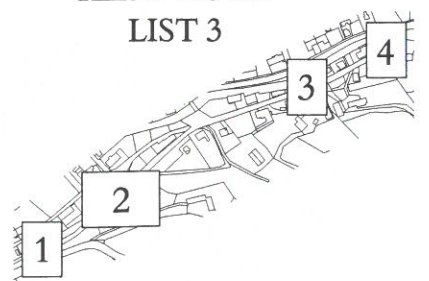

336

47/4

1406/8

1406/1

← 1392/1

60

1288

216

1300/3

791-1453

64/2

791-1457

6.01

23.20

→ 666-2

791-1444

4.61

10

1.80

1.90

11

3.60

14

8.75

13

6.35

12

64

64/1

791-1454

17

728/1

705/3

KLAD LISTŮ
LIST 4

